Es ist ein Ros entsprungen

Köln (1599), nach Jesaja 11,1a

Melchior Vulpius (um 1570 – 1615)

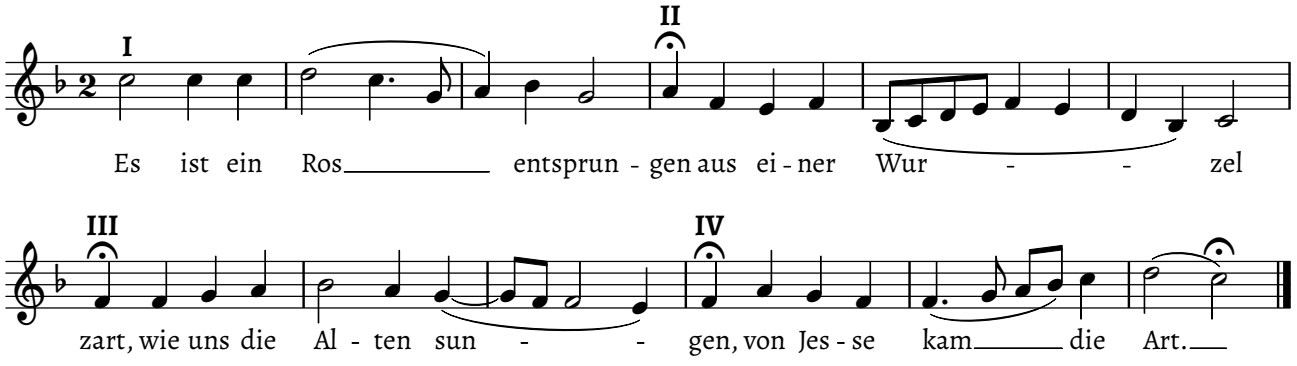

Michael Praetorius (1571 – 1621)

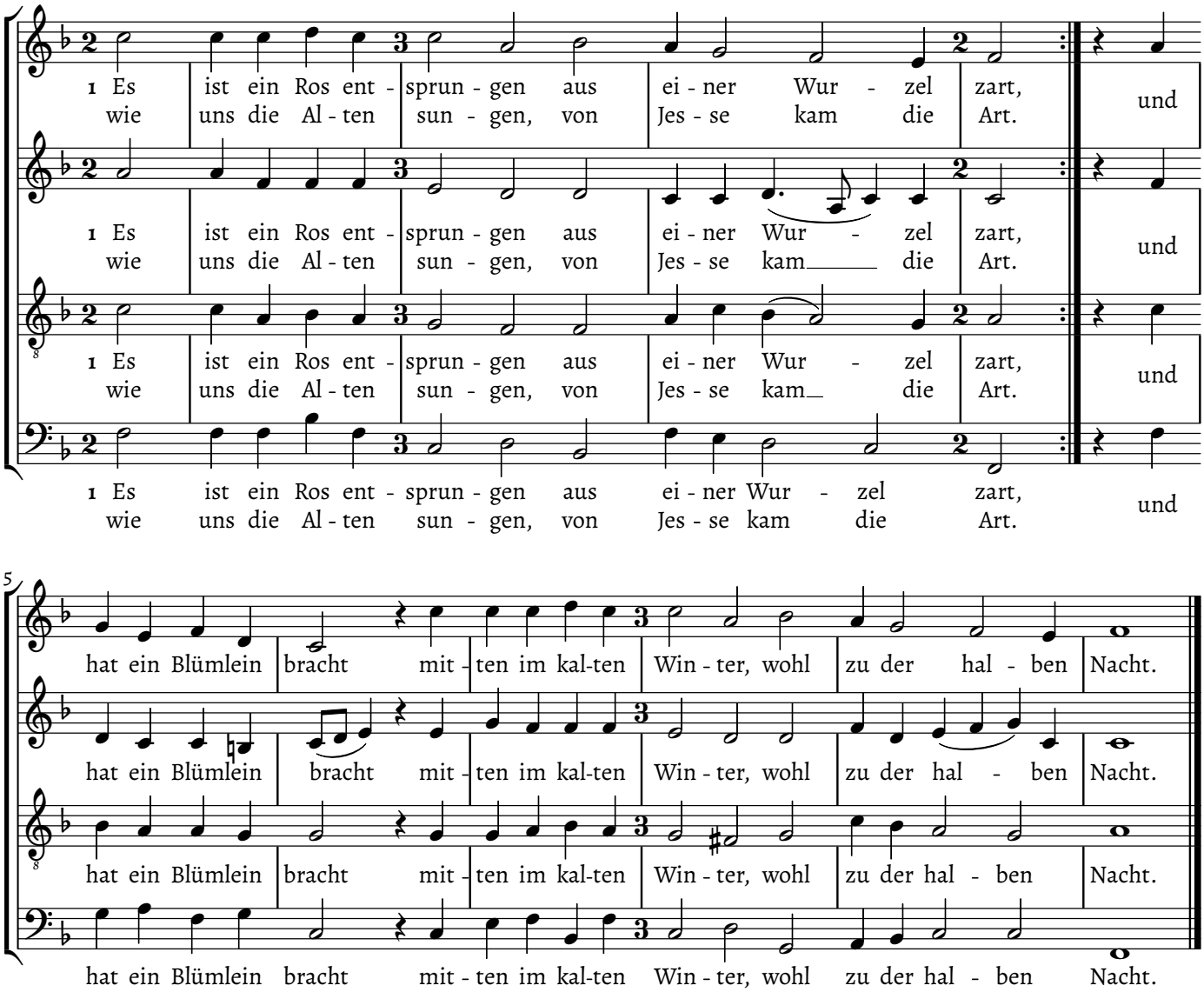

2 Das Röslein, das ich meine, / davon Jesaja sagt,
hat uns gebracht alleine / Marie, die reine Magd.
Aus Gottes ewgem Rat / hat sie ein Kind geboren,
welches uns selig macht.

3 Das Blümelein so kleine, / das duftet uns so süß;
mit seinem hellen Scheine / vertreibt's die Finsternis:
Wahr' Mensch und wahrer Gott / hilft uns aus allem Leide,
rettet von Sünd und Tod.

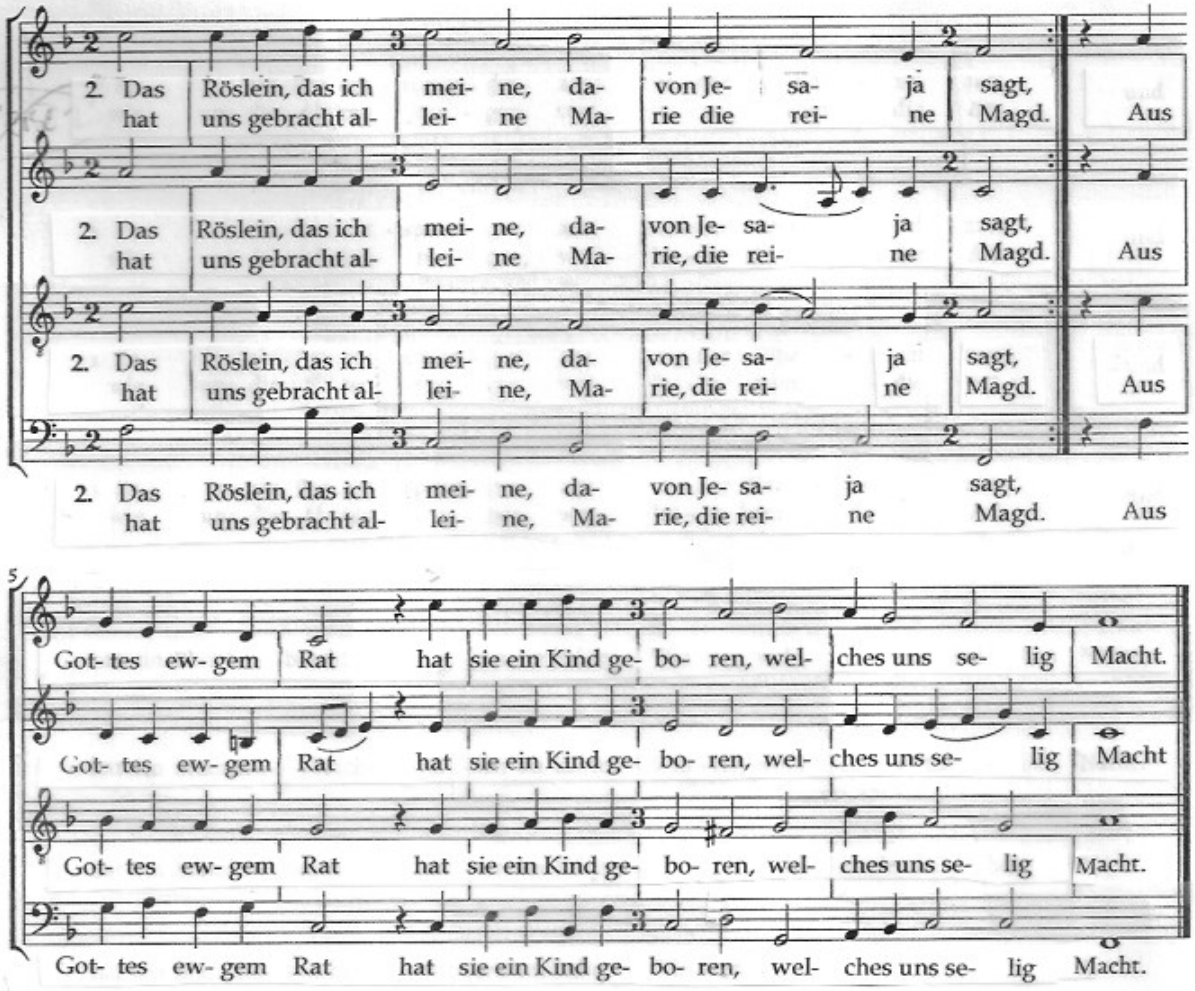
2. Das Röslein, das ich mei- ne, da- von Je- sa- ja sagt,
hat uns gebracht al- lei- ne Ma- rie die rei- ne Magd. Aus
2. Das Röslein, das ich mei- ne, da- von Je- sa- ja sagt,
hat uns gebracht al- lei- ne Ma- rie, die rei- ne Magd. Aus
2. Das Röslein, das ich mei- ne, da- von Je- sa- ja sagt,
hat uns gebracht al- lei- ne, Ma- rie, die rei- ne Magd. Aus
2. Das Röslein, das ich mei- ne, da- von Je- sa- ja sagt,
hat uns gebracht al- lei- ne, Ma- rie, die rei- ne Magd. Aus
5
Got- tes ew- gem Rat hat sie ein Kind ge- bo- ren, wel- ches uns se- lig Macht.
Got- tes ew- gem Rat hat sie ein Kind ge- bo- ren, wel- ches uns se- lig Macht
Got- tes ew- gem Rat hat sie ein Kind ge- bo- ren, wel- ches uns se- lig Macht.
Got- tes ew- gem Rat hat sie ein Kind ge- bo- ren, wel- ches uns se- lig Macht.

8. Sop II. (only pt. I [illegible])

Michael Praetorius (1571 – 1621)

3. Das Blü-me-lein so klei- ne, das duf-tet uns so süß; Wahr'
Mit sei-nem hel-len Schei-ne, ver- treibt's die Fin- ster nis:

3. Das Blü-me-lein so klei- ne, das duf-tet uns so süß; Wahr'
Mit sei-nem hel-len Schei-ne, ver- treibt's die Fin- ster nis:

3. Das Blü-me-lein so klei - ne, das duf-tet uns so süß; Wahr'
Mit sei-nem hel-len Schei- ne, ver- treibt's die Fin- ster nis:

3. Das Blü-me-lein so klei - ne, das duf-tet uns so süß; Wahr'
Mit sei-nem hel-len Schei- ne, ver- treibt's die Fin- ster nis:

5

Mensch und wahrer Gott hilft uns aus allem Lei- de, ret- tet von Sünd und Tod.

Mensch und wahrer Gott hilft uns aus allem Lei- de, ret- tet von Sünd und Tod.

Mensch und wahrer Gott hilft uns aus allem Lei- de, ret- tet von Sünd und Tod.

Mensch und wahrer Gott hilft uns aus allem Lei- de, ret- tet von Sünd und Tod.